補助具／保持具
工具／機器
電磁チャック
電磁チャック用電装品
永磁チャック
永電磁チャック
永電磁チャック用電装品
５面加工
サインバーチャック
真空･接着チャック
リフティングマグネット
電磁ホルダ
搬送用マグネット機器
処理搬送／環境機器
脱磁機器／着磁機器
産廃処理・資源循環
食品･薬品異物除去
磁気測定

HMP形 ハンディホルダ HANDY HOLDER

特許取得済

HMP-25
（ショートタイプ）

HMP-80
（ロングタイプ）

危険なバリや薬品が付着した磁性材をピックアップ!

用途 切板や端材といった軽量ワークの運搬、小物の取り出しに適します。

特長
- ●片手でハンドルを握るだけで磁力の ON/OFF ができます。
- ●手の代わりとなり搬送・仕分け作業を行えます。
- ●操作性に優れたショートタイプ HMP-25、屈まずに床上のワークをピックアップできるロングタイプ HMP-80 の２種類になります。
- ●耐熱温度は 80℃、冷めきらない焼鈍磁性材のマテハン作業でも活躍します。

使用環境:室内常温 非防水

紹介動画は
こちらから
ご覧になれます。

(mm)

形　式 Model	機　種 Type	対象輸送物 Object	寸　法 Dimensions	質　量 Mass
HMP-25	ショートタイプ	5kg以下※	241×104×48	1.1kg
HMP-80	ロングタイプ		784×104×48	2.1kg

※▽▽▽面のもの。 但し板厚・材料等により変わりますので十分ご注意ください。

SL形 タッチャ TOUCHER

SL-1

用途 マグネットによる簡便な運搬器具です。

特長
- ●ワンタッチ着脱機構で、持ちにくい形状のワークも手軽に持ち運びできます。
- ●小部品を任意の位置に溶接するなど、仮押えや位置ぎめに便利です。
- ●応用範囲の広いスタイルで、さまざまな使用ができます。

(mm)

形　式 Model	吸　着　力 Holding Power	本体寸法 Dimensions 巾 Width	長 Length	高 Height	最大高さ Max.Height	質量 Mass
SL-1	500N（50kgf）	50	92	32	122	1kg

※吸着力はSS400、t10鋼板にて垂直方向での値です。

HL形 ハンドリフマ® HAND LIFMA

HL-15

HL-20A

用途 鋼材、鋼板の引き出しや、金枠、素材、プレス型、半製品などの手軽な運搬に適します。

特長
- ●着脱は、カム方式により、運搬物の表面に直接的な摩擦が加わらない様工夫されています。(HL-20A)
- ●運搬物の着脱がスムーズにできます。
- ●レバー操作で磁力のON/OFFができます。（HL-15）
- ●T形ハンドルは頑丈でしかも手にフィットしますので、ワーク搬送が安定します。(HL-15)

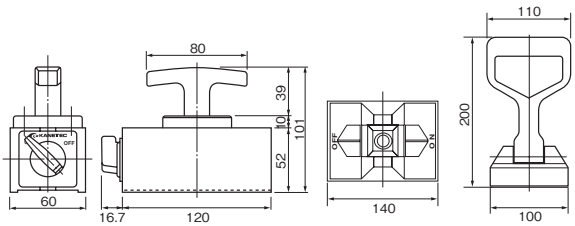

使用方法（HL-20A）

(mm)

形式 Model	最大吸着力 Holding Power 横引 Lateral Pulling	吊上 Lifting up	吊上能力 Lifting Capacity	本体寸法 Dimensions 巾 Width	長 Length	高 Height	ハンドル長さ Handle Length	質量 Mass
HL-15	350N（35kgf）	1.5kN（150kgf）	20kg	60	120	52	49	3.0kg
HL-20A	500N（50kgf）	2kN （200kgf）	30kg	100	140	32	200	2.5kg

※吸着力は 15mm 厚軟鋼板での表示です。吸着力・吊上能力は対象の板厚や材質等で低下しますので十分ご注意ください。
※ホイストなどには使用できません。